Hamina Tattoo käyntiin jo heinäkuun viimeisenä

22.7.2016 9.09

Hamina Tattoo ottaa varaslähdön varsinaiseen festivaaliviikkoon sunnuntaina 31.7.2016 klo 12.00, kun Tat-too soi myös nuorille Junior Tattoon muodossa!

Koko perheen voimin kannattaa suunnata Hamina Bastio-niin seuraamaan tunnin mittaista ilmaistapahtumaa sekä iloitsemaan lasten ja nuorten orkestereiden musiik-kiesityksistä. Ensimmäistä kertaa järjestettävässä Junior Tattoossa esiintyvät Haminan Teinisirkus, Hami-nan lapsi- ja nuorisokuoro, Kotkan ja Haminan Nuoriso-orkesteri, Lappeenrannan musiikkiopiston puhallinorkesterit, Rantasalmen puhallinorkesteri, Oulun seurakuntien ja konservatorion puhallinor-kesteri Primo, Puhkut Seniors, Rauman poikasoittokunta ja Puolustusvoimien varusmiessoittokun-nan reserviläiset, Lion Drum Corps.

Sunnuntain 31.7.2016 Junior Tattoo -päivän huipentaa klo 16.00 ROBININ ikärajaton konsertti Hamina Bas-tionin areenalla. Lipunmyynti Robinin konserttiin on käynnistynyt ja lippuhankinnat onnistuvat Ticketmasterin kautta.

Haminan Kauppatorille nousee Tattoo festivaaliviikon yöelämän keskus Tattoo-klubi, joka on ympäri maail-maa saapuvien soittajien sekä tapahtumakävijöiden kohtaamis- ja jammailupaikka. Huippuartistit ja parhaat show´t koetaan Tattoo-Klubilla koko festivaaliviikon ajan maanantaista lauantaihin 1.-6.8.2016.

- Tattoo-klubille sopii noin 1000 juhlijaa. Lippujen hankinnoissa kannattaa olla nopea, sillä viimeksi klubi-illat olivat loppuunmyytyjä. Tähtiartistien lisäksi klubilla tunnelmaa nostattavat soittokuntien erilaiset ko-koonpanot, esimerkiksi Trinidad ja Tobagon Puolustusvoimien Steel Orkesterin show nähdään ja kuul-laan klubilla perjantai-iltana. Myös Bastionissa järjestettävään Robinin konserttiin kannattaa liput hank-kia ennakkoon, jolloin varma konserttipaikka on tällöin hallussa, kertoo Hamina Tattoon toiminnanjoh-taja **Hannu Kaukiainen.**

Maanantaina 1.8. Klubi-illan avaa Timo Kotipelto All Stars mukana Rakuunasoittokunta. Nämä miehet vetäisevät juhlakansan iloksi hevi-musiikin superkokoonpanon ilotulituksen. Tiistaina 2.8. upeita tulkintoja luova Diandra loistaa Ilmavoimien Big Bandin edessä. Keskiviikkona 3.8. Kaartin soittokunnan Big Band plays Earth Wind & Fire solisteinaan upeat Heini Ikonen, Sami Pitkämö ja Osmo Ikonen. Kapellimestarina illassa toimii Pasi-Heikki Mikkola. Torstaina 4.8. teltassa esiintyy karismaattinen Waltteri Torikka yhdessä Helsingin Poliisisoittokunnan kanssa. Perjantaina 5.8. klubi pursuaa energiaa, sillä Puolustusvoimien Varusmiessoittokunnan Show Band ottaa lavan haltuun. Lauantaina 6.8. Hamina Tattoo festivaaliviikko päättyy yhdessä suositun bilebändin kanssa kun Jean S. saapuu klubille. Klubi-iltojen tähtiesiintyjien sekä useiden soittokuntakokoonpanojen lisäksi Tattoo-klubia isännöi joka ilta Jusba Humaljoki yhtyeensä Sousaphonics kanssa.
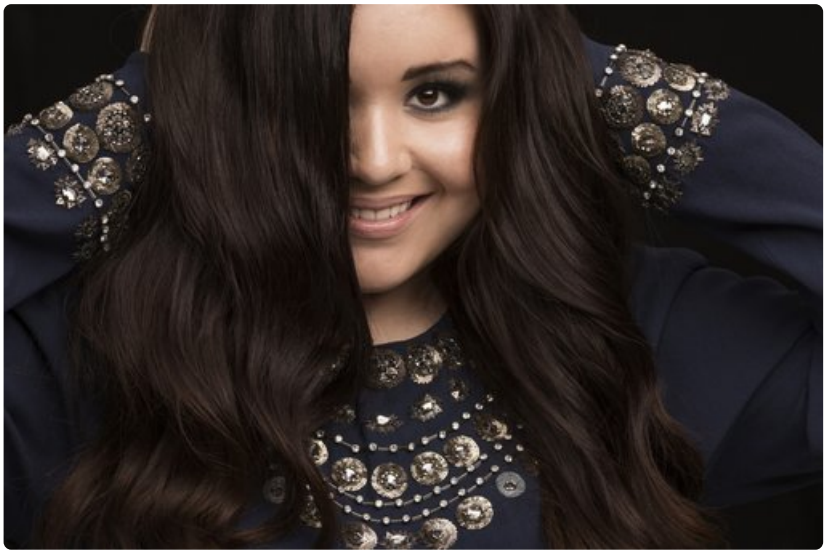
Tattoo-klubi toimii myös Lasten klubina, sillä torstaina 4.8. klo 15.00 Lastenmusiikkiorkesteri Ammuu! kutsuu mukaan laulamaan ja leikkimään Traktori -konserttiin. Tattoo-klubilla kannattaa piipahtaa myös päivällä kuuntelemassa harrastajasoittokuntien taidonnäytteitä, tai osallistua lauantaina 6.8. Puolustusvoimien Varusmiessoittokunnan järjestämään yhteislaulutilaisuuteen.